



RELATÓRIO E CONTAS

Exercício de 2010

1. Relatório de Gestão

- 1.1. Introdução
- 1.2. Quadro Competitivo Nacional
- 1.3. Perspectivas
- 1.4. Análise da situação financeira da FPX
 - 1.4.1. Estrutura de Custos e Proveitos
 - 1.4.2. Investimento
 - 1.4.3. Análise Patrimonial e económico-financeira
 - 1.4.4. Proposta de Aplicação de Resultados

2. Balanço

3. Demonstração dos Resultados por natureza

4. Demonstração dos Resultados por funções

5. Demonstração dos Fluxos de Caixa

6. Anexo ao Balanço e à Demonstração dos Resultados por Natureza

7. Certificação Legal das Contas

8. Parecer do Conselho Fiscal

9. Balancete da contabilidade geral

10. Balancete da contabilidade analítica

1. Relatório de Gestão

1.1. Introdução

A Federação Portuguesa de Xadrez (FPX) foi fundada em Lisboa em 22 de Janeiro de 1927.

A FPX é uma pessoa colectiva de direito privado sem fins lucrativos, constituída sob a forma associativa, a quem o Estado reconheceu o Estatuto de Utilidade Pública e que tem por objecto o fomento do Xadrez, a organização competitiva oficial e a divulgação da modalidade a nível nacional.

A FPX nos seus estatutos consagra uma forma de organização interna que compreende os órgãos seguintes (mandatados por quadriénios):

- A Assembleia geral;
- O Presidente da FPX;
- A Direcção;
- O Conselho Fiscal;
- O Conselho Disciplinar;
- O Conselho Jurisdicional; e,
- O Conselho de Arbitragem.

Adicionalmente, a FPX integra um Revisor Oficial de Contas (ROC) responsável por dar parecer sobre as contas, através da emissão da Certificação Legal das Contas anuais.

Os órgãos sociais em funções, eleitos na Assembleia Geral realizada em 24 de Abril de 2010, estão mandatados para o período de 2010 a 2012.

1.2. Quadro Competitivo Nacional

O quadro competitivo nacional da FPX, divide-se em três formas de competição, partidas de ritmo clássico, ritmo rápido e ritmo semi-rápido. Embora esta seja uma competição individual, a competição por equipas é muito importante no nosso quadro competitivo, movimentando pelo menos um milhar e meio de atletas, nomeadamente o campeonato nacional de equipas em ritmo clássico da 1ª, 2ª e 3ª divisão e a Taça de Portugal com cerca de 120 equipas participantes e respectivamente 60 equipas participantes. Importa também referir que as competições distritais assumem também um papel importante para este quadro competitivo. Assim temos os campeonatos nacionais individuais e por equipas nos três ritmos acima referidos, no escalão sénior. Nos escalões de jovens (sub8 a sub 20) realizam-se campeonatos individuais em ritmo clássico e semi-rápido, são sempre também um momento importante do nosso calendário. Os veteranos têm também o seu campeonato nacional individual em partidas clássicas. O Torneio de Mestres e o Torneio Nacional de Honra em partidas clássicas, provas individuais e a Super-Taça, prova colectiva, completam o calendário de provas federativo.

No ano de 2010, realizaram-se todas as provas previstas no calendário nacional e calendários distritais onde participaram 3566 atletas e 137 clubes federados, de referir que as épocas desportivas não são anuais, o que resulta que, no mesmo ano civil temos sempre provas de épocas desportivas diferentes.

1.3. Perspectivas

O trabalho da FPX nas diferentes áreas, na competição nacional, na competição internacional, na formação dos atletas e agentes desportivos e na promoção na modalidade, foi bastante bom face aos recursos existentes para o efeito, que no nosso ponto de vista têm de ser reforçados. Assim a participação internacional tem aumentado nos últimos anos e têm sido obtidos alguns bons resultados em termos individuais; a realização de estágios nacionais tem reforçado a formação dos atletas, nomeadamente os jovens que integraram as representações internacionais e que o seu número, nestes últimos 3 anos, já se aproxima da centena; a reformulação dos cursos de formação de formadores, que começou em 2008 e que em 2010, incidiu principalmente no Programa Nacional de Formação de Treinadores sob a égide do Instituto do Desporto de Portugal, todos estes têm sido factores favoráveis para a nossa auto-avaliação.

1.3.1. Aspectos técnicos organizativos

Na organização da FPX, existe ainda um grande caminho a percorrer, no sentido de potenciar a rentabilização de todos os recursos existentes. É verdade, que a estabilidade da estrutura federativa em todas as suas vertentes, nomeadamente na relação entre os diferentes agentes é efectivamente decisiva para que se consiga alcançar o equilíbrio e focalizarmo-nos no objectivo comum.

1.3.2. Perspectivas futuras: a nível interno e ao nível do desenvolvimento do Xadrez

A definição pela FPX de um programa ambicioso para o curto, médio e longo prazo, onde a formação de xadrez ao nível escolar tem um papel fundamental xadrez nacional, assente também numa avaliação e certificação de recursos; a abertura em termos internacionais, através de protocolos de cooperação com estruturas internacionais nos diversos domínios como também na organização de eventos internacionais, é importante para o desenvolvimento do xadrez.

1.3.2.1. FPX – desenvolvimento ao nível interno

A criação de circuitos nacionais de partidas clássicas, semi-rápidas e rápidas onde se incluíssem os torneios já existentes, pode ser uma mais-valia para a modalidade, tanto quantitativamente como qualitativamente; um meio de promoção da modalidade; uma vantagem de organização, nomeadamente na calendarização das mesmas.

1.3.2.2. Desenvolvimento do Xadrez

São medidas importantes para o desenvolvimento do xadrez:

- a certificação de Academias de Xadrez e a valorização dos Treinadores de Xadrez, nomeadamente na criação de uma bolsa de Treinadores e de Academias certificadas;
- a extensão a todas as escolas da formação dirigida aos professores no âmbito do xadrez, o reforço na promoção do xadrez escolar;
- o reforço dos meios na divulgação de conteúdos quer informativos, quer técnicos, nomeadamente na utilização das novas tecnologias.

1.4. Análise da situação financeira da FPX

1.4.1. Estrutura de Custos e Proveitos

Rubricas	2009		2010	
Vendas + Prest. Serviços + Subsídios	283.694,57	100,00	210.920,76	100,00
Var. Produção e Trab. p/ Própria Empresa	0,00	0,00	0,00	0,00
ACTIVIDADE	283.694,57	100,00	210.920,76	100,00
Custos Variáveis + FSE	114.428,87	40,34	196.816,60	93,31
MARGEM	169.265,70	59,66	14.104,16	6,69
Encargos com Pessoal	28.418,65	10,02	33.572,66	15,92
Amort. + Ajustam. + Provisões	32.152,75	11,33	22.597,89	10,71
Impostos + Outros Custos - O. Proveitos	114.608,31	40,40	64.882,03	30,76
RESULTADOS ECONÓMICOS DA ACTIVIDADE	-5.914,01	-2,08	-106.948,42	-50,71
Resultados financeiros	-4.711,51	-1,66	-3.359,23	-1,59
RESULTADOS CORRENTES DA ACTIVIDADE	-10.625,52	-3,75	-110.307,65	-52,30
Resultados Extraordinários	58.626,96	20,67	122.965,40	58,30
Imposto Rendimento Exercício	0,00	0,00	0,00	0,00
RESULTADOS LÍQUIDOS	48.001,44	16,92	12.657,75	6,00

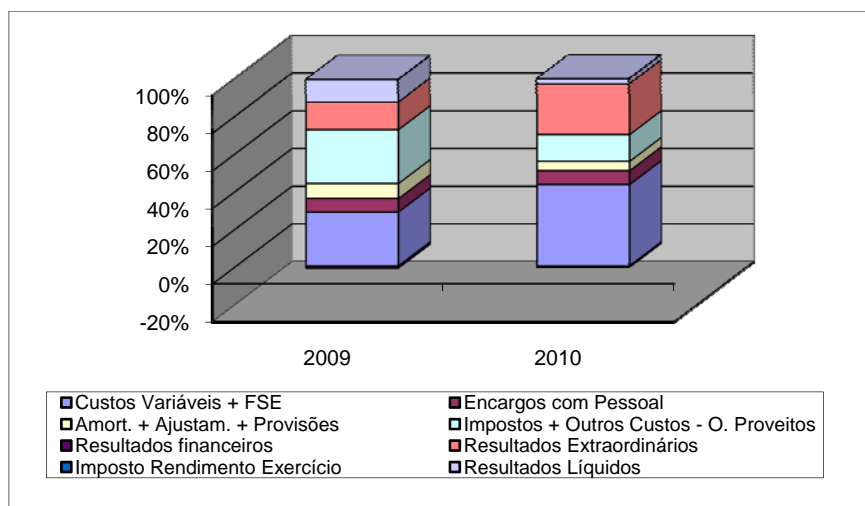

Da análise do quadro que precede sublinha-se:

- Estrutura de custos flexível;
- Significativo peso das amortizações;
- Decréscimo dos encargos financeiros;
- Resultados Positivos.

1.4.2. Investimento

De acordo com os dados da evolução do imobilizado bruto e amortizações acumuladas, o volume dos investimentos, no exercício de 2010 foi inferior às amortizações do exercício.

	Imobilizado Bruto	Amortizações Acumuladas	Imobilizado líquido
2009	296.636,02	220.049,94	76.586,08
2010	297.326,02	242.638,58	54.687,44

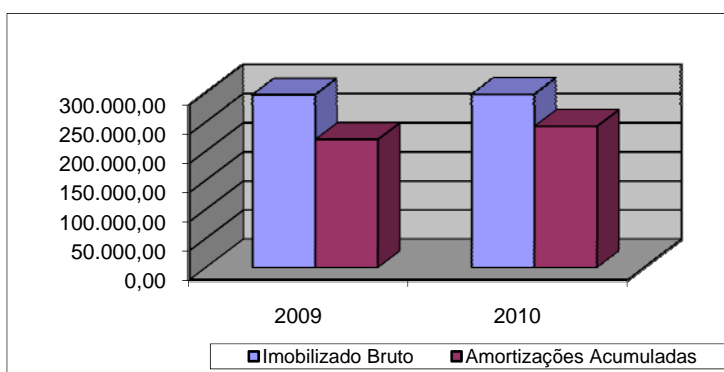

1.4.3. Análise Patrimonial e económico-financeira

Situação Patrimonial

Rubricas	Balancos de Gestão e Estrutura Patrimonial			
	2009		2010	
	Euros	%	Euros	%
Imobilizado	76.586	28,74	54.687	49,31
Existências	0	0,00	0	0,00
Activo Maneável	189.855	71,26	56.208	50,69
Total Activo	266.441	100,00	110.896	100,00
Capital Próprio	-39.437	-14,80	1.751	1,58
Exigível M/L P	60.855	22,84	52.266	47,13
Exigível C.P	245.023	91,96	56.879	51,29
Total CP + Passivo	266.441	100,00	110.896	100,00

Da estrutura patrimonial, realça-se:

- Decréscimo do activo líquido;
- Melhoria dos capitais próprios;
- Redução das responsabilidades a curto prazo;
- Evolução favorável da estrutura do passivo.

No que concerne à Situação Patrimonial realça-se o facto de a FPX ter partido duma situação negativa, 39.437 € negativos, para uma posição positiva de 1.751€. Como alteração fundamental regista-se o facto do activo liquido ter observado um elevado decréscimo e consequentemente das responsabilidades totais, conferindo maior eficácia e menor risco operativo. Pode afirmar-se que a FPX atingiu um menor envolvimento financeiro sem quebra dos objectivos.

Situação Económica e Financeira:

	2009	2010
Meios Libertos (EUR)	80.154,19	35.255,64
Fundo de Maneio (EUR)	-55.168,36	-670,54
Resultados Líquidos (EUR)	48.001,44	12.657,75
Rendibilidade Capitais Próprios	-121,72%	722,93%
Autonomia Financeira (CP/AT)	-14,80%	1,58%
Solvabilidade	-12,89%	1,60%

No exercício de 2010, os Meios Libertos ascenderam a € 35.255,64, o Fundo de Maneio aumentou em 98,78% e o Resultado Líquido cifrou-se em € 12.657,75.

Os indicadores de autonomia financeira e solvabilidade, que por definição relacionam os capitais próprios com o activo total e capitais alheios, no exercício de 2010, observaram um desempenho favorável.

1.4.4. Proposta de Aplicação de Resultados

Propomos que o resultado líquido do exercício, positivo, no montante de 12.657,75 €, seja transferido para a conta de resultados transitados.

Lisboa, 9 de Março de 2011

O Presidente da FPX

A Direcção da FPX

(Vice-Presidente)

(Tesoureiro)

(Vogal)

(Vogal)

(Vogal)

2. Balanço

ACTIVO		31-12-10			31-12-09
		AB	AA	AL	AL
	IMOBILIZADO :				
	Imobilizações incorpóreas :				
431	Despesas de instalação	0,00	0,00	0,00	0,00
432	Despesas investigação e desenvolvimento	46.295,00	46.295,00	0,00	8.066,68
433	Propriedade Industrial e outros direitos	1.596,15	1.596,15	0,00	0,00
434	Trespases	0,00	0,00	0,00	0,00
441/6	Imobilizações em curso	0,00	0,00	0,00	0,00
449	Adiantamentos conta imob. Incorpóreas	0,00	0,00	0,00	0,00
		47.891,15	47.891,15	0,00	8.066,68
	Imobilizações corpóreas :				
421	Terrenos e recursos naturais	24.939,89	0,00	24.939,89	24.939,89
422	Edifícios e outras construções	80.322,92	56.226,05	24.096,87	28.111,98
423	Equipamento básico	1.554,52	530,06	1.024,46	354,96
424	Equipamento de Transporte	0,00	0,00	0,00	0,00
425	Ferramentas e utensílios	0,00	0,00	0,00	0,00
426	Equipamento administrativo	98.123,80	97.445,67	678,13	6.071,67
428	Equipamento Desportivo	43.456,24	39.508,15	3.948,09	9.040,90
429	Outras imobilizações corpóreas	1.037,50	1.037,50	0,00	0,00
441/6	Imobilizações em curso	0,00	0,00	0,00	0,00
448	Adiantamentos conta de imob. corpóreas	0,00	0,00	0,00	0,00
		249.434,87	194.747,43	54.687,44	68.519,40
414/5/4113	Investimentos financeiros :				
	Títulos e aplicações financeiras	0,00	0,00	0,00	0,00
4123/33	Outros empréstimos concedidos	0,00	0,00	0,00	0,00
		0,00	0,00	0,00	0,00
	CIRCULANTE :				
	Existências :				
36	Matérias primas, subsidiárias e consumo	0,00	0,00	0,00	0,00
35	Produtos e trabalhos em curso	0,00	0,00	0,00	0,00
33	Produtos acabados e intermédios	0,00	0,00	0,00	0,00
32	Mercadorias	0,00	0,00	0,00	0,00
37	Adiantamentos conta de compras	0,00	0,00	0,00	0,00
		0,00	0,00	0,00	0,00
251/5	Dívidas de terceiros M/L prazo :				
	Outros sócios (accionistas)	0,00	0,00	0,00	0,00
	Dívidas de terceiros Curto prazo :				
251	Federações Internacionais	0,00	0,00	0,00	2.828,65
252	Organizações Supranacionais	2.888,00	0,00	2.888,00	0,00
254	Agrupamentos de Clubes	0,00	0,00	0,00	72.770,63
255	Clubes	0,00	0,00	0,00	1.209,36
259	Outros Agentes Desportivos	0,00	0,00	0,00	19.534,20
24	Estado e outros entes públicos	25,19	0,00	25,19	23,79
262/6/7/8/221	Outros devedores	0,00	0,00	0,00	6.472,10
		2.913,19	0,00	2.913,19	102.838,73
1522	Títulos negociáveis :				
	Obrigações e Títulos	0,00	0,00	0,00	0,00
		0,00	0,00	0,00	0,00
12/13/14	Depósitos bancários e caixa :				
11	Depósitos bancários	53.004,24	0,00	53.004,24	8.486,44
	Caixa	290,65	0,00	290,65	183,69
		53.294,89	0,00	53.294,89	8.670,13
271	Acréscimos e diferimentos :				
	Acréscimos de proveitos	0,00	0,00	0,00	69.318,63
272	Custos diferidos	0,00	0,00	0,00	9.027,25
		0,00	0,00	0,00	78.345,88
	Total de amortizações		242.638,58		
	Total de ajustamentos		0,00		
	Total do activo	353.534,10	242.638,58	110.895,52	266.440,82

CAPITAL PRÓPRIO E PASSIVO		31-12-2010	31-12-09
CAPITAL PRÓPRIO :			
51	Capital	34.965,07	34.965,07
521	Quotas (Acções) próprias (V.n.)	0,00	0,00
522	Quotas (Acções) próprias (Descontos e prémios)	0,00	0,00
53	Prestações suplementares	0,00	0,00
54	Prémios de emissões de Quotas (Acções)	0,00	0,00
55	Ajust. partes de capital em filiais e associadas	0,00	0,00
56	Reservas de reavaliação	0,00	0,00
Reservas :			
571	Reservas legais	0,00	0,00
572	Reservas estatutárias	0,00	0,00
573	Reservas contratuais	0,00	0,00
574 a 579	Outras reservas	0,00	0,00
59	Resultados transitados	-45.871,92	-122.403,92
		-10.906,85	-87.438,85
88	Resultado líquido do exercício	12.657,75	48.001,44
89	Dividendos antecipados	0,00	0,00
	Total do Capital Próprio	1.750,90	-39.437,41
PASSIVO :			
Provisões:			
291	Provisões para pensões	0,00	0,00
292	Provisões para impostos	0,00	0,00
293/8	Outras provisões	0,00	0,00
		0,00	0,00
Dívidas a terceiros - M/L prazo			
253/4	Empresas participadas e participantes	0,00	0,00
2611	Fornecedores imobilizado	0,00	0,00
231+12	Dívidas a Instituições de crédito - ML prazo	52.266,00	60.855,13
		52.266,00	60.855,13
Dívidas a terceiros - Curto prazo			
Empréstimos por obrigações :			
2321	Convertíveis	0,00	0,00
2322	Não convertíveis	0,00	0,00
233	Empréstimos por títulos de participação	0,00	0,00
231+12	Dívidas a instituições de crédito	8.569,95	9.954,67
269	Adiantamentos por conta de vendas	0,00	0,00
221	Fornecedores c/c	9.815,63	8.270,00
228	Fornecedores - Facturas em recepção	0,00	0,00
222	Fornecedores - títulos a pagar	0,00	0,00
252	Organizações Supranacionais	8.395,00	0,00
254	Agrupamentos de Clubes	0,00	2.310,00
259	Outros Agentes Desportivos	0,00	2.850,00
251/5	Outros sócios (accionistas)	0,00	0,00
219	Adiantamentos de clientes	0,00	0,00
2611	Fornecedores de imobilizado, c/c	0,00	14.520,00
24	Estado e outros entes públicos	0,00	1.182,27
262 a 268/211	Outros credores	0,00	31.999,47
		26.780,58	71.086,41
Acréscimos e diferimentos :			
273	Acréscimos de custos	3.648,73	150.194,09
274	Proveitos diferidos	26.449,31	23.742,60
		30.098,04	173.936,69
	Total do passivo	109.144,62	305.878,23
	Total do capital e do passivo	110.895,52	266.440,82

3. Demonstração dos Resultados por natureza

CUSTOS E PERDAS		31-12-10		31-12-09	
61	C. M. V. M. C. : Mercadorias	0,00		0,00	
	Matérias	0,00	0,00	0,00	0,00
62	Fornecimentos e serviços externos		196.816,60		114.428,87
641/642	Custos com o pessoal : Remunerações	27.235,26		24.027,50	
643/644	Encargos sociais : Pensões	0,00		0,00	
645/8	Outros	6.337,40	33.572,66	4.391,15	28.418,65
662/663	Amortiz. imob. corpóreo e incorpóreo	22.597,89		32.152,75	
666/667	Ajustamentos	0,00		0,00	
67	Provisões	0,00	22.597,89	0,00	32.152,75
63	Impostos	7.028,91		465,91	
65	Outros custos operacionais	62.910,62	69.939,53	121.052,40	121.518,31
	A		322.926,68		296.518,58
682	Perdas em Emp. do grupo		0,00		0,00
683/684	Associadas	0,00		0,00	
681/5/6/7/8	Amortiz. Ajust. Aplic. Invest. Financ. Juros e custos similares : Relativos a empresas do grupo	0,00		0,00	
	Outros	3.366,27	3.366,27	4.736,32	4.736,32
	C		326.292,95		301.254,90
69	Custos e Perdas extraordinários		4.928,44		649,12
	E		331.221,39		301.904,02
86	Imposto s/ rendimento do exercício		0,00		0,00
	G		331.221,39		301.904,02
88	Resultado líquido do exercício		12.657,75		48.001,44
			343.879,14		349.905,46
PROVEITOS E GANHOS		31-12-10		31-12-09	
71	Vendas: Mercadorias	0,00		0,00	
	Produtos	0,00		0,00	
72	Proveitos Associativos	98.920,76	98.920,76	172.694,57	172.694,57
	Variação de produção		0,00		0,00
75	Trabalhos para a própria empresa		0,00		0,00
73	Proveitos suplementares	5.057,50		6.910,00	
74	Subsídios à exploração	112.000,00		111.000,00	
76	Outros Prov. e ganhos operacionais	0,00		0,00	
77	Reversões de amort. e ajustamentos	0,00	117.057,50	0,00	117.910,00
	B		215.978,26		290.604,57
782	Ganhos em Emp. grupo e	0,00		0,00	
784	Associadas	0,00		0,00	
7812/5/6/783	Rend.tos de participação de capital Rend.tos Títulos Negoc. e Aplic. Fin. :				
	Relativos a empresas do grupo	0,00		0,00	
7811/3/4/8/785/6/7/8	Outros	0,00		0,00	
	Outros Juros e proveitos similares : Relativos a empresas do grupo	0,00		0,00	
	Outros	7,04	7,04	24,81	24,81
	D		215.985,30		290.629,38
79	Proveitos e ganhos extraordinários		127.893,84		59.276,08
	F		343.879,14		349.905,46
	Resumo :				
	Resultados operacionais : (B)-(A)		-106.948,42		-5.914,01
	Resultados financeiros : (D-B)-(C-A)		-3.359,23		-4.711,51
	Resultados correntes: (D)-(C)		-110.307,65		-10.625,52
	Resultados antes de impostos : (F)-(E)		12.657,75		48.001,44
	Resultado líquido do exercício : (F)-(G)		12.657,75		48.001,44

4. Demonstração dos Resultados por funções

	2009	2010
Vendas, Prest. Serviços e Proveitos Associados	172.694,57	98.920,76
Custos das Vendas e Prestações Serviços	0,00	0,00
Resultados Brutos	172.694,57	98.920,76
Outros Proveitos e Ganhos Operacionais	117.910,00	117.057,50
Custos de Distribuição	114.428,87	196.816,60
Custos Administrativos	28.418,65	33.572,66
Outros Custos e Perdas Operacionais	153.671,06	92.537,42
Resultados Operacionais	-5.914,01	-106.948,42
Custo Líquido do Financiamento	4.736,32	3.366,27
Ganhos (perdas) em filiais associadas	0,00	0,00
Ganhos (perdas) em outros investimentos	24,81	7,04
Resultados Correntes	-10.625,52	-110.307,65
Impostos sobre os Resultados Correntes	0,00	0,00
Resultados Correntes após impostos	-10.625,52	-110.307,65
Resultados Extraordinários	58.626,96	122.965,40
Impostos sobre os Resultados Extraordinários	0,00	0,00
Resultados Líquidos	48.001,44	12.657,75

5. Demonstração dos Fluxos de Caixa

Origens	2010
Resultados Operacionais	-106.948,42
Amortizações Exercício	22.597,89
Ajustamentos	0,00
Variação Provisões	0,00
Subtotal (1)	-84.350,53
Variação Débitos c/m/l Prazo Exploração	-186.759,76
Variação Créditos c/m/l Prazo Exploração	-178.271,42
Variação de Existências	0,00
Subtotal (2)	-92.838,87
Resultados Financeiros	-3.359,23
Resultados Extraordinários	122.965,40
Imposto sobre o Rendimento	0,00
Fluxo Gerado de Tesouraria	26.767,30
Variação Empréstimos Curto Prazo	-1.384,72
Variação Empréstimos m/l Prazo	-8.589,13
Variação de Capitais Próprios	28.530,56
Financiamento Líquido	18.556,71
Fluxo Líquido de Tesouraria	45.324,01
Aplicações	2010
Investimentos	699,25
Variação Disponibilidades	44.624,76
Distribuição de Resultados	0,00
Total das Aplicações	45.324,01

6. Anexo ao Balanço e à Demonstração dos Resultados por Natureza

As notas que se seguem respeitam a numeração sequencial estabelecida no Plano Oficial de Contabilidade para as Federações Desportivas, Associações e Agrupamentos de Clubes (PROFAC). As notas cuja numeração se encontra ausente deste anexo não são aplicáveis à Federação, ou a sua aplicação não é relevante para a leitura das demonstrações financeiras anexas.

3. Principais critérios valorimétricos utilizados

As demonstrações financeiras foram preparadas no pressuposto da continuidade das operações, a partir dos livros e registos contabilísticos da Empresa, mantidos de acordo com princípios de contabilidade geralmente aceites em Portugal. Os principais critérios valorimétricos utilizados na preparação das demonstrações financeiras foram os seguintes:

a) Imobilizações incorpóreas

As imobilizações incorpóreas encontram-se valoradas ao custo de aquisição, líquido das reintegrações acumuladas, calculadas pelo método das quotas constantes e utilizando as taxas que correspondem ao período de vida útil, definidas pelo Decreto-Regulamentar n.º 25/2009, de 14 de Setembro.

b) Imobilizações corpóreas

As imobilizações corpóreas encontram-se valoradas ao custo de aquisição, líquido das reintegrações acumuladas, calculadas pelo método das quotas constantes e utilizando as taxas que correspondem ao período de vida útil, definidas pelo Decreto-Regulamentar n.º 25/2009, de 14 de Setembro.

c) Acréscimos e diferimentos

A Federação regista as suas receitas e despesas de acordo com o princípio da especialização dos exercícios, pelo qual as receitas e despesas são reconhecidas à medida em que são geradas, independentemente do momento em que são recebidas e pagas. As diferenças entre os montantes recebidos e pagos e as correspondentes receitas e despesas geradas são registadas nas rubricas de acréscimos e diferimentos (nota 40).

d) Subsídios ao investimento

Ao abrigo de contratos programa efectuados com o Instituto de Desporto de Portugal, a Federação Portuguesa de Xadrez recebe desta entidade participações para investimentos em bens corpóreos e incorpóreos. Estas participações são registadas no balanço, no momento da sua atribuição, como subsídios ao investimento e reconhecidas mensalmente na demonstração dos resultados como proveitos extraordinários aquando do registo das amortizações relativas aos investimentos a que corresponde a participação.

5. Número médio de pessoal

Durante o exercício findo em 31 de Dezembro de 2010, a Federação teve em média 2 empregados ao seu serviço, correspondendo na sua totalidade a pessoal administrativo.

6. Activo imobilizado

Durante o exercício findo em 31 de Dezembro de 2010, o movimento ocorrido no valor de custo das imobilizações incorpóreas e corpóreas, bem como nas respectivas amortizações acumuladas, foi o seguinte:

ACTIVO BRUTO	Saldo inicial	Reavaliação	Aumentos	Alienações	Trnf. / Abates	Saldo Final
IMOBILIZAÇÕES INCORPÓREAS						
Despesas de instalação	0,00	0,00	0,00	0,00	0,00	0,00
Despesas de investigação e desenvolvimento	46.295,00	0,00	0,00	0,00	0,00	46.295,00
Propriedade industrial e outros direitos	1.596,15	0,00	0,00	0,00	0,00	1.596,15
Trespases	0,00	0,00	0,00	0,00	0,00	0,00
Imobilizações em curso	0,00	0,00	0,00	0,00	0,00	0,00
Adiantamentos conta imobilizações incorpóreas	0,00	0,00	0,00	0,00	0,00	0,00
Total	47.891,15	0,00	0,00	0,00	0,00	47.891,15
IMOBILIZAÇÕES CORPÓREAS						
Terrenos e recursos naturais	24.939,89	0,00	0,00	0,00	0,00	24.939,89
Edifícios e Outras Construções	80.322,92	0,00	0,00	0,00	0,00	80.322,92
Equipamento Básico	864,52	0,00	690,00	0,00	0,00	1.554,52
Equipamento de Transporte	0,00	0,00	0,00	0,00	0,00	0,00
Ferramentas e Utensílios	0,00	0,00	0,00	0,00	0,00	0,00
Equipamento Administrativo	98.123,80	0,00	0,00	0,00	0,00	98.123,80
Equipamento para desporto	43.456,24	0,00	0,00	0,00	0,00	43.456,24
Outras Imobilizações Corpóreas	1.037,50	0,00	0,00	0,00	0,00	1.037,50
Imobilizações em curso	0,00	0,00	0,00	0,00	0,00	0,00
Adiantamentos conta imobilizações corpóreas	0,00	0,00	0,00	0,00	0,00	0,00
Total	248.744,87	0,00	690,00	0,00	0,00	249.434,87

AMORTIZAÇÕES E AJUSTAMENTOS	Saldo inicial	Reforço	Anulação/ Reversão	Saldo Final
IMOBILIZAÇÕES INCORPÓREAS				
Despesas de instalação	0,00	0,00	0,00	0,00
Despesas de investigação e desenvolvimento	38.228,32	8.066,68	0,00	46.295,00
Propriedade industrial e outros direitos	1.596,15	0,00	0,00	1.596,15
Trespases	0,00	0,00	0,00	0,00
Total	39.824,47	8.066,68	0,00	47.891,15
IMOBILIZAÇÕES CORPÓREAS				
Terrenos e recursos naturais	0,00	0,00	0,00	0,00
Edifícios e Outras Construções	52.210,94	4.015,11	0,00	56.226,05
Equipamento Básico	509,56	20,50	0,00	530,06
Equipamento de Transporte	0,00	0,00	0,00	0,00
Ferramentas e Utensílios	0,00	0,00	0,00	0,00
Equipamento Administrativo	92.052,13	5.393,54	0,00	97.445,67
Equipamento para desporto	34.415,34	5.092,81	0,00	39.508,15
Outras Imobilizações Corpóreas	1.037,50	0,00	0,00	1.037,50
Total	180.225,47	14.521,96	0,00	194.747,43

20. Dívidas ao Estado e Outros Entes Públicos em mora

A Federação não apresenta dívidas ao Estado e Outros Entes Públicos nesta situação.

21. Dívidas a terceiros a mais de cinco anos

A Federação registou no balanço a 31 de Dezembro de 2010 na rubrica de dívidas a instituições bancárias a médio e longo prazo um montante de 52.266,00 euros, correspondente a um financiamento bancário de médio e longo prazo, do qual cerca de 8.569,95 euros será liquidado a doze meses.

22. Garantias reais prestadas

Como garantia do financiamento bancário a médio e longo prazo efectuado com o Montepio Geral, foi constituída uma hipoteca a favor daquela instituição bancária sobre o imóvel que constitui a sede social da Federação e é propriedade da mesma. O custo de aquisição deste imóvel encontra-se registado no balanço nas rubricas de terrenos e recursos naturais e edifícios e outras construções no total de 105.262,81 euros.

28. Movimentos ocorridos nas rubricas do capital próprio

O movimento ocorrido nas rubricas do capital próprio durante o exercício findo em 31 de Dezembro de 2010 foi o seguinte:

	Saldo Inicial	Movimentos no Exercício		Saldo Final
		Aumento	Diminuição	
Fundo Social	34.965,07	0,00	0,00	34.965,07
Prestações Suplementares	0,00	0,00	0,00	0,00
Reservas Livres	0,00	0,00	0,00	0,00
Resultados Transitados	-122.403,92	76.532,00	0,00	-45.871,92
Resultados Líquidos	48.001,44	12.657,75	48.001,44	12.657,75
Total	-39.437,41	89.189,75	48.001,44	1.750,90

De acordo com o deliberado na Assembleia Geral de 24 de Abril de 2010, o resultado do exercício findo em 31 de Dezembro de 2009, no montante de 48.001,44 euros, foi transferido na sua totalidade para a rubrica de resultados transitados.

31. Remuneração dos membros dos órgãos sociais

As remunerações para os membros dos órgãos sociais durante o exercício findo em 31 de Dezembro de 2010, foram as seguintes:

ROC 891: Manuel António Gregório

600,00€

32. Demonstração dos resultados financeiros

Os resultados financeiros dos exercícios findos em 31 de Dezembro de 2009 e 2010 têm a seguinte composição:

Custos e Perdas	2009	2010	Proveitos e Ganhos	2009	2010
Juros suportados	4.484,81	3.014,12	Juros obtidos	24,81	7,04
Perda em empresas do grupo e associadas	0,00	0,00	Ganhos em empresas do grupo e associadas	0,00	0,00
Amortizações de investimentos em imóveis	0,00	0,00	Rendimentos de imóveis	0,00	0,00
Ajustamentos para aplicações financeiras	0,00	0,00	Rendimentos de participações de capital	0,00	0,00
Diferenças de câmbio desfavoráveis	0,00	0,00	Diferenças de câmbio favoráveis	0,00	0,00
Descontos de pronto pagamento concedidos	0,00	0,00	Descontos de pronto pagamento obtidos	0,00	0,00
Perdas na alienação de Aplicações tesouraria	0,00	0,00	Ganhos na alienação Aplicações tesouraria	0,00	0,00
Outros custos e perdas financeiras	251,51	352,15	Reversões e outros prov. e ganhos financ.	0,00	0,00
	-	-			
Resultado Financeiros	4.711,51	-3.359,23			
Totais	24,81	7,04	Totais	24,81	7,04

33. Demonstração dos resultados extraordinários

Os resultados extraordinários dos exercícios findos em 31 de Dezembro de 2009 e 2010 têm a seguinte composição:

Custos e Perdas Extraordinárias	2009	2010	Proveitos e ganhos Extraordinários	2009	2010
Donativos	0,00	0,00	Restituição de impostos	0,00	0,00
Dívidas incobráveis	0,00	0,00	Recuperação de dívidas	0,00	0,00
Perdas em existências	0,00	0,00	Ganhos em existências	0,00	0,00
Perdas em imobilizações	0,00	0,00	Ganhos em imobilizações	33.474,04	0,00
Multas e penalidades	649,10	0,00	Benefícios de penalidades contratuais	0,00	0,00
Aumento de amortizações	0,00	0,00	Redução de provisões	0,00	0,00
Correcções relativas a exercícios anteriores	0,00	4.928,44	Correcções relativas a exercícios anteriores	0,00	127.893,84
Outros custos e perdas extraordinárias	0,02	0,00	Outros proveitos e ganhos extraordinários	25.802,04	0,00
Resultados extraordinários	58.626,96	122.965,40			
Totais	59.276,08	127.893,84	Totais	59.276,08	127.893,84

Os proveitos e ganhos extraordinários referem-se essencialmente ao reconhecimento dos subsídios ao investimento (nota 40).

34. Informações exigidas por diplomas legais

Identificação dos Corpos Sociais da FPX à data de 31 de Dezembro de 2010:

Presidente da FPX

Jorge Ataíde Coelho Antão

Mesa da Assembleia Geral

Presidente:	Manuel Abranches Pintor
Vice-Presidente:	Rogério Augusto Gomes Oliveira
Secretário:	José Francisco Velhinho Palma Fernandes

Direcção

Vice-Presidente:	António José Vieira Bravo
Tesoureiro:	Maria Teresa Ferreira Gomes
Secretário:	José Fernando Marques Grade
Vogal:	Bruno António Figueiredo
Vogal:	Dominic Robin Cross

Conselho Fiscal

Presidente:	Manuel António Gregório
Relator:	Isabel Maria Rocha Paiva
Secretário:	Alexandra Isabel Cunha Pássaro

36. Contribuições obtidas

Durante o exercício de 2010 a Federação obteve do Instituto Português do Desporto contribuições no montante total de 112.000,00 euros (111.000,00 euros em 2009), registadas na demonstração de resultados na rubrica de subsídios à exploração.

38. Dívidas a instituições de crédito

Em 31 de Dezembro de 2010, as dívidas por crédito obtido junto de instituições financeiras, têm a seguinte composição:

Tipo de Crédito	Rubricas de Balanço	2009	2010
Dívidas a médio prazo			
Financiamentos bancários	Dívidas a instituições de crédito	60.855,13	52.266,00
Dívidas a curto prazo			
Financiamentos bancários	Dívidas a instituições de crédito	9.954,67	8.569,95
		70.809,80	60.835,95

Os financiamentos bancários vencem juros às taxas normais de mercado para este tipo de operações.

Relatório e Contas 2010

As dívidas a instituições de crédito referem-se essencialmente a um financiamento bancário a médio e longo prazo, sendo a parte registada a curto prazo o montante a liquidar no exercício de 2011.

39. Estado e outros entes públicos

A Federação Portuguesa de Xadrez tem o estatuto de entidade de Utilidade Pública atribuído pelo Estado, através do qual está isenta de Imposto sobre o Rendimento das Pessoas Colectivas (IRC).

Em 31 de Dezembro de 2010, a Federação tinha a receber do Estado as importâncias relativas a retenções na fonte efectuadas por terceiros referentes a rendimentos de capitais, no montante de, respectivamente, 25,19 euros.

Na mesma data, a situação tributária era a seguinte:

Descrição	Saldo Devedor	Saldo Credor
Imposto sobre o rendimento	25,19	0,00
Retenções na fonte	0,00	0,00
Imposto sobre o valor acrescentado	0,00	0,00
Outros Impostos	0,00	0,00
Contribuições para a Segurança Social	0,00	0,00
Caixa Geral de Aposentações	0,00	0,00
Total de Impostos	25,19	0,00

40. Acréscimos e diferimentos

Em 31 de Dezembro de 2010, as contas de acréscimos e diferimentos apresentam os seguintes saldos:

Rubrica	2010
Acréscimos de custos:	
Remunerações a liquidar	3.648,73
Proveitos diferidos	
Outros Proveitos	26.449,31
	30.098,04

As remunerações a liquidar representam os encargos com o pessoal no activo em 31 de Dezembro de cada um dos exercícios a pagar no exercício seguinte, relativos a direitos a férias e subsídio de férias vencidos incluindo os respectivos encargos sociais. A conta de proveitos diferidos diz respeito a proveitos que transitam para o exercício seguinte por se encontrarem ligados a operações a realizar no exercício de 2011.

Lisboa, 9 de Março de 2011

O Técnico Oficial de Contas

O Presidente da FPX

A Direcção da FPX

(Vice-Presidente)

(Tesoureiro)

(Vogal)

(Vogal)

(Vogal)

7. Certificação Legal das Contas

CERTIFICAÇÃO LEGAL DE CONTAS**INTRODUÇÃO**

Examinámos as demonstrações financeiras da Federação Portuguesa de Xadrez as quais compreendem o Balanço em 31 de Dezembro de 2010, que evidencia um total de 110.895,52 euros e um total de capital próprio de 1.750,90 euros, incluindo um resultado líquido positivo de 12.657,75 euros, as Demonstrações dos resultados por naturezas e por funções e a Demonstração dos fluxos de caixa do exercício findo naquela data, e os correspondentes Anexos.

RESPONSABILIDADES

2. É da responsabilidade da Direcção a preparação de demonstrações financeiras que apresentem de forma verdadeira e apropriada a posição financeira da Entidade, o resultado das suas operações e os fluxos de caixa, bem como a adopção de políticas e critérios contabilísticos adequados e a manutenção de um sistema de controlo interno apropriado.
3. A nossa responsabilidade consiste em expressar uma opinião profissional e independente, baseada no nosso exame daquelas demonstrações financeiras.

ÂMBITO

4. O exame a que procedemos foi efectuado de acordo com as Normas Técnicas e as Directrizes de Revisão/Auditoria da Ordem dos Revisores Oficiais de Contas, as quais exigem que o mesmo seja planeado e executado com o objectivo de obter um grau de segurança aceitável sobre se as demonstrações financeiras estão isentas de distorções materialmente relevantes. Para tanto o referido exame incluiu:

- * a verificação, numa base de amostragem, do suporte das quantias e divulgações constantes das demonstrações financeiras e a avaliação das estimativas, baseadas em juízos e critérios definidos pela Direcção, utilizadas na sua preparação;

- * a apreciação sobre se são adequadas as políticas contabilísticas adoptadas e a sua divulgação, tendo em conta as circunstâncias;

- * a verificação da aplicabilidade do princípio da continuidade; e

* a apreciação sobre se é adequada, em termos globais, a apresentação das demonstrações financeiras.

5. O nosso exame abrangeu também a verificação da concordância do relatório de gestão com as demonstrações financeiras.

6. Entendemos que o exame efectuado proporciona uma base aceitável para a expressão da nossa opinião.

OPINIÃO

7. Em nossa opinião, as referidas demonstrações financeiras apresentam de forma verdadeira e apropriada, em todos os aspectos materialmente relevantes, a posição financeira da Federação Portuguesa de Xadrez em 31 de Dezembro de 2010, o resultado das suas operações e os fluxos de caixa no exercício findo naquela data, em conformidade com os princípios contabilísticos geralmente aceites em Portugal.

RELATO SOBRE OUTROS REQUISITOS LEGAIS

8. É também nossa opinião que a informação constante do relatório de gestão é concordante com as demonstrações financeiras do exercício.

ÊNFASE

9. Sem afectar a opinião expressa no parágrafo supra chamamos à atenção para o facto dos saldos das Associações Distritais e de Outros Terceiros, que no ano transacto foram objecto de Reserva na CLC, se apresentarem conciliados à data de 31 de Dezembro de 2010.

Vila Nova de Gaia, 11 de Março de 2011

Rodrigo Carvalho & M. Gregório, SROC, Lda.
Representada por
Dr. Manuel António Gregório, ROC 891

8. Parecer do Conselho Fiscal



FEDERAÇÃO PORTUGUESA DE XADREZ

RELATÓRIO E PARECER DO CONSELHO FISCAL

Ex.ma Assembleia Geral:

Nos termos da al. g) do n.º 1 do art.º 420.º do Código das Sociedades Comerciais, vimos submeter à vossa apreciação o Relatório sobre a nossa actividade e o nosso parecer sobre o Relatório da Direcção, as Contas e a proposta de aplicação dos resultados, apresentados pela Direcção da FEDERAÇÃO PORTUGUESA DE XADREZ, referentes ao exercício findo em 31 de Dezembro de 2010.

Handwritten signature: Paiva
Handwritten initials: AP

1. RELATÓRIO

Durante o exercício acompanhámos, como nos competia, a vida da Entidade e as análises e verificações feitas pelo Revisor Oficial de Contas tiveram a dimensão adequada ao objectivo de fundamentar um parecer sobre a direcção e as contas do exercício.

Analisámos a regularidade dos livros, balancetes, registos e documentação de contabilidade e obtivemos os esclarecimentos desejados.

Estamos convictos que os critérios valorimétricos utilizados, com os quais concordamos, conduzem a uma correcta avaliação do património da Entidade e dos resultados por ela apurados no exercício.

Comprovámos a titularidade dos bens e valores pertença da Entidade.

Os registos contabilísticos processaram-se com respeito pelas disposições legais e de acordo com os princípios contabilísticos geralmente aceites em Portugal, aplicados de forma consistente em relação ao exercício anterior.

Assim, é nossa convicção que o Balanço, a Demonstração dos Resultados e o respectivo Anexo e Demonstração dos Fluxos de Caixa traduzem de forma verdadeira e apropriada a situação económica e financeira da Entidade em 31 de Dezembro de 2010 e os resultados apurados na mesma data.



Nos termos da alínea b) do n.º 1 do art.º 52.º do Decreto-Lei n.º 487/99, de 16 de Novembro (Estatuto Jurídico dos Revisores Oficiais de Contas), apreciamos o "Relatório sobre a Fiscalização Efectuada" e a "Certificação Legal das Contas" do exercício de 2010, com ênfases, documentos que foram elaborados pelo membro Revisor Oficial de Contas, que merecem a nossa concordância.

2. PARECER

Face ao que antecede, somos de parecer que a Assembleia Geral deveria:

1. Aprovar o Relatório e Contas referentes ao exercício findo em 31 de Dezembro de 2010, o qual verifica um resultado positivo de € 12.657,75;
2. Aprovar a proposta de aplicação de resultados líquidos positivos apresentada pelo Conselho de Direcção, por estar conforme as disposições legais e estatutárias aplicáveis.

Vila Nova de Gaia, 11 de Março de 2011



Dr. Manuel António Gregório, ROC 891 (Presidente)



Dr.ª Isabel Maria Rocha Paiva (Relator)



Dr.ª Alexandra Isabel Cunha Pássaro (Secretário)

9. Balancete da contabilidade geral

Federação Portuguesa de Xadrez

Federação Portuguesa de Xadrez - Balancete acumulado em Final de 2010 em Euros

Conta	Descrição	Débito	Crédito	Saldo Devedor	Saldo Credor
11	CAIXA	15.025,94	14.735,29	290,65	
111	Caixa Euros	15.025,94	14.735,29	290,65	
11101	Fundo de Maneio	2.683,89	2.393,24	290,65	
11102	Recebimentos	12.342,05	12.342,05		
12	DEPOSITOS A ORDEM	352.511,35	299.507,11	53.004,24	
121	Montepio Geral	303.837,50	293.957,25	9.880,25	
121001	MG - 4147	303.837,50	293.957,25	9.880,25	
122	Caixa Geral de Depósitos	48.673,85	5.549,86	43.123,99	
122001	CGD - 4374430	22.179,30	5.504,62	16.674,68	
122002	CGD - 630 - Taxas Filiação...	16.206,05	15,08	16.190,97	
122003	CGD - 830 - Inscrições...	8.955,50	15,08	8.940,42	
122004	CGD - 930 - Organização Provas...	981,00		981,00	
122005	CGD - 130 - Outros...	352,00	15,08	336,92	
2	TERCEIROS	953.101,25	1.059.332,68		106.231,43
22	FORNECEDORES	160.008,14	169.823,77		9.815,63
221	Fornecedores C/C	160.008,14	169.823,77		9.815,63
2211	Nacionais	159.744,14	169.559,77		9.815,63
22110001	EvoraHotel, S.A.	470,35	470,35		
22110002	EDP - Distribuição de Energia, SA	245,41	245,41		
22110003	MaisXadrez, Lda	3,50	3,50		
22110004	Movijovem, CIPRL	2.299,95	3.295,58		995,63
22110005	Tagus, S.A.	160,25	160,25		
22110006	A.S. - Soc. Exp.Tur.Hotelaria, S.A.	1.807,65	6.927,65		5.120,00
22110007	OFCEP - Office Centre Portugal, Lda	13,52	13,52		
22110008	Maria Lurdes Duarte Dias	2.525,27	2.525,27		
22110009	Via Verde	18,45	18,45		
22110010	Reporconcept, Lda	3.000,00	3.000,00		
22110011	Ediliber, Lda	777,00	777,00		
22110012	José António V. Reis - Unip, Lda	875,00	875,00		
22110013	Semin. Sagrado Coração de Jesus de	862,75	862,75		
22110014	Amadorotel - Unipessoal, Lda	4.758,95	4.758,95		
22110015	SMIprint, Lda	6,00	6,00		
22110016	Confederação Desporto de Portugal	2.025,75	5.725,75		3.700,00
22110017	Condomínio	4.581,75	4.581,75		
22110018	EPAL-Empresa Port Águas Livres	90,37	90,37		
22110020	Julio Ferreira e Fernandes, Lda	98,00	98,00		
22110021	Make Me Travel, Lda	22.765,00	22.765,00		
22110022	Timetech - Sistemas e Tecnologias de	529,53	529,53		
22110025	SISIP - Sistemas de Informação e	762,00	762,00		
22110026	COMPERFIL	3.398,48	3.398,48		
22110027	Sata Air Açores	1.032,50	1.032,50		
22110028	Hotel Golf Mar	77.683,04	77.683,04		
22110029	Canon, SA	195,30	195,30		

Conta	Descrição	Débito	Crédito	Saldo Devedor	Saldo Credor
22110031	Ponto Prático, Lda	2.420,00	2.420,00		
22110032	Gaia Hotel - Porto	22.507,50	22.507,50		
22110033	Sanjor 2, Lda	85,07	85,07		
22110034	Gravireis - António Duarte Duque dos	618,60	618,60		
22110035	Viagens e Turismo Turespinho, Lda	1.680,00	1.680,00		
22110036	Camacho & Neto, Lda	939,54	939,54		
22110037	Global - Companhia de Seguros, SA	277,91	277,91		
22110038	Câmara Municipal Lisboa	9,16	9,16		
22110039	Turibal - Turismo do Bombarral, Lda	125,00	125,00		
22110040	Claranet, SA	60,50	60,50		
22110041	Grafigravura - Carlos Manuel Ferreira	35,09	35,09		
2212	U.E.	264,00	264,00		
22120001	Heinz Herzog	199,00	199,00		
22120002	ECU - European Chess Union	65,00	65,00		
23	EMPRESTIMOS OBTIDOS	9.973,85	70.809,80		60.835,95
231	Empréstimos bancários	9.973,85	70.809,80		60.835,95
2311	Empréstimos Bancários - M/L Prazo	9.973,85	70.809,80		60.835,95
231101	Montepio Geral	9.973,85	70.809,80		60.835,95
24	ESTADO E OUTROS ENTES PUBLICOS	12.186,73	12.161,54	25,19	
241	Imposto sobre o rendimento	25,19		25,19	
2412	Retenções na fonte-Terceiros (Aº74)	25,19		25,19	
24121	Rendimentos de capitais	25,19		25,19	
242	Retencao de impostos s/rendimentos	5.464,09	5.464,09		
2421	Trabalho dependente	1.141,00	1.141,00		
24212	Trabalho dependente - Pessoal	1.141,00	1.141,00		
2422	Trabalho independente	4.323,09	4.323,09		
24221	Categoria B	4.323,09	4.323,09		
242211000	IRS - Apuramento	2.502,09	2.502,09		
242211002	António Mota Correia	660,00	660,00		
242211003	Sérgio Rocha	752,50	752,50		
242211004	Rui Miguel Paulino Canejo Almeida	129,00	129,00		
242211020	Paulo Jorge Lopes da Costa	279,50	279,50		
245	Contribuições para Segurança Social	6.697,45	6.697,45		
2452	Contribuições para Segurança Social -	6.697,45	6.697,45		
25	AGENTES DESPORTIVOS	236.603,55	242.110,55		5.507,00
251	Federações Internacionais	2.968,65	2.968,65		
2511	Quotizações	2.968,65	2.968,65		
251101	Federation Internationale Echecs	2.968,65	2.968,65		
252	Associações de Xadrez	172.497,53	178.004,53		5.507,00
2521	Subsídios/Patrocnios	169.609,53	169.609,53		
25210001	Associação Xadrez Aveiro	10.919,00	10.919,00		
25210002	Associação Xadrez Beja	2.859,00	2.859,00		
25210003	Associação Xadrez Braga	21.998,50	21.998,50		
25210004	Associação Xadrez Bragança	300,00	300,00		
25210006	Associação Xadrez Coimbra	374,00	374,00		
25210007	Associação Xadrez Faro	64.373,63	64.373,63		
25210008	Associação Xadrez Leiria	4.181,00	4.181,00		
25210009	Associação Xadrez Lisboa	38.330,90	38.330,90		
25210010	Associação Xadrez Porto	12.823,00	12.823,00		
25210012	Associação Xadrez Setubal	8.145,50	8.145,50		

Conta	Descrição	Débito	Crédito	Saldo Devedor	Saldo Credor
25210013	Associação Xadrez Açores	4.902,00	4.902,00		
25210014	Associação Xadrez Gaf. Encarnação	100,00	100,00		
25210015	Associação Xadrez Vila Real	290,00	290,00		
25210016	Associação Xadrez Amadora	13,00	13,00		
2522	Taxas de Filiação	2.888,00	8.395,00		5.507,00
25220001	Associação Xadrez Aveiro	444,00		444,00	
25220002	Associação Xadrez Beja	801,50		801,50	
25220004	Associação Xadrez Bragança	95,00		95,00	
25220006	Associação Xadrez Coimbra	383,00		383,00	
25220007	Associação Xadrez Faro		782,00		782,00
25220008	Associação Xadrez Leiria		1.195,00		1.195,00
25220009	Associação Xadrez Lisboa	1.015,50		1.015,50	
25220010	Associação Xadrez Porto		3.544,00		3.544,00
25220011	Associação Xadrez Santarém		133,00		133,00
25220012	Associação Xadrez Setúbal		2.162,50		2.162,50
25220013	Associação Xadrez Açores		578,50		578,50
25220015	Associação Xadrez Vila Real	149,00		149,00	
253	Clubes de Xadrez	27.508,06	27.508,06		
2531	Subsídios/Patrocínios	27.508,06	27.508,06		
25310001	Clube Amador de Mirandela	265,50	265,50		
25310002	Grupo Desportivo Diana	221,36	221,36		
25310003	Grupo de Xadrez do Porto	475,00	475,00		
25310004	Grupo Desportivo Dias	192,00	192,00		
25310005	Clube dos Galitos	231,75	231,75		
25310006	Grupo Xadrez Alekhine	3.535,00	3.535,00		
25310007	Associação Académica de Coimbra	2.500,00	2.500,00		
25310008	Círculo de Xadrez de Montemor-o-Velho	3.008,00	3.008,00		
25310009	Ginásio Clube de Odivelas	100,00	100,00		
25310010	Academia de Xadrez de Gaia	1.365,00	1.365,00		
25310011	Associação Académica da Amadora	177,00	177,00		
25310012	NXVSC - Didaxis	260,00	260,00		
25310013	Sporting Clube Abrantes	185,00	185,00		
25310014	GX Peões de Alverca	226,75	226,75		
25310015	Escola 31 de Janeiro	5,00	5,00		
25310016	Agrup. Escolas Prof João Meira	120,00	120,00		
25310018	Agrup. Escolas Sophia Melo Breiner	1,50	1,50		
25310019	Clube de Xadrez de Sintra	195,50	195,50		
25310020	Clube EDP	713,00	713,00		
25310021	Colegio Sagrado Coração de Maria	0,60	0,60		
25310022	Clube de Xadrez de Alpiarça	20,00	20,00		
25310023	GDR "Os Leões do Monte"	20,00	20,00		
25310024	Clube Peões da Caparica	5,00	5,00		
25310025	Quinta Marques da Costa	50,00	50,00		
25310026	ADRC Mata de Benfica	2.900,00	2.900,00		
25310027	Clube Millenium BCP	50,00	50,00		
25310028	Academia de Xadrez da Benedita	941,00	941,00		
25310029	Xeque Mate S. Martinho Porto	100,00	100,00		
25310030	Assoc Académica Universidade Açores	150,00	150,00		
25310031	Grupo Desportivo da Carris	100,00	100,00		
25310032	ACR Vale de Cambra - OSCACER	1.580,00	1.580,00		

Conta	Descrição	Débito	Crédito	Saldo Devedor	Saldo Credor
25310033	SO Marinhense	100,00	100,00		
25310034	Assembleia Figueirense	50,00	50,00		
25310035	Clube TAP	200,00	200,00		
25310036	Grupo Xadrez Torres Novas	50,00	50,00		
25310037	Santoantoniense Futebol Clube	200,00	200,00		
25310038	Clube Naval da Horta	50,00	50,00		
25310039	GD Ferroviários do Barreiro	2.120,00	2.120,00		
25310040	GD Bonfim	150,00	150,00		
25310041	Amiguinhos Museu Alberto Sampaio	360,00	360,00		
25310042	Reitoria Universidade de Lisboa	21,50	21,50		
25310043	União Desportista do Nordeste	50,00	50,00		
25310044	CCC Barcelos	50,00	50,00		
25310045	Círculo Arte e Recreio	206,50	206,50		
25310046	Clube Desportivo Velas	50,00	50,00		
25310047	Associação Académica Amadora	134,50	134,50		
25310048	O Amanhã da Criança	50,00	50,00		
25310049	ALFCR Peniche	107,50	107,50		
25310050	GD O Neurónio	100,00	100,00		
25310051	A O Palma e Arredores	100,00	100,00		
25310052	Clube Xadrez de Vila Real	50,00	50,00		
25310053	Moto Clube do Porto	240,00	240,00		
25310054	Clube Operário Desportivo	50,00	50,00		
25310055	Academica Torres Vedras	51,60	51,60		
25310056	CPN Albufeira	10,00	10,00		
25310057	Gloria Futebol Clube	50,00	50,00		
25310058	AX Espinho	100,00	100,00		
25310059	NX Santo Tirso	50,00	50,00		
25310060	F C Barreirense	250,00	250,00		
25310061	Clube Recreativo Desportivo Cavaquinhas	320,00	320,00		
25310062	Casa do Xadrez	254,00	254,00		
25310063	Clube de Xadrez da Moita	150,00	150,00		
25310064	Clube Desportivo do Arneiro	60,00	60,00		
25310065	Casa do Povo Bombarral	50,00	50,00		
25310066	Biblioteca de Instrução e Recreio	50,00	50,00		
25310067	Clube Náutico Moitense	50,00	50,00		
25310068	G D R "Os Amigos de Urgeses"	50,00	50,00		
25310069	Instituto Pedro Hispano	1.806,00	1.806,00		
25310070	Extrenato Oratório S. José	22,50	22,50		
254	Outros Agentes Desportivos	33.629,31	33.629,31		
2541	Jóias/Inscrições	19.352,20	19.352,20		
25410001	World Shool Chess Teams	168,00	168,00		
25410002	Austrian Chess Federation	9.000,00	9.000,00		
25410003	Hrvatski Sahovski Savez	1.955,20	1.955,20		
25410004	Raisa Perg	240,00	240,00		
25410005	Turkish Chess Federation	500,00	500,00		
25410006	European Chess Union	780,00	780,00		
25410007	Bulgarian Chess Federation	1.816,00	1.816,00		
25410008	Intchess Asia PTE, Ltd	300,00	300,00		
25410009	Turkie Satranc Federasyonu	4.160,00	4.160,00		
25410010	Federacion Argentina Ajedrez	340,00	340,00		

Conta	Descrição	Débito	Crédito	Saldo Devedor	Saldo Credor
25410011	Chess Club Rijeka	93,00	93,00		
2543	Subsídios/Patrocínios/Filiações	14.277,11	14.277,11		
25430001	Particulares/Indiferenciados	332,50	332,50		
25430002	Gonçalo Goulao	178,50	178,50		
25430003	Francisco Goulao	178,50	178,50		
25430004	Margarida Gonçalves Coimbra	732,00	732,00		
25430005	Francisco Matias	157,00	157,00		
25430006	Rosa Durão	2.963,61	2.963,61		
25430007	Jiandan Dong	1.806,00	1.806,00		
25430008	António Manuel Santos	2.325,00	2.325,00		
25430009	João Andias	1.434,00	1.434,00		
25430010	Manuel Martins	1.134,00	1.134,00		
25430011	João Paulo Jorge	1.622,00	1.622,00		
25430012	José Cavadas	378,00	378,00		
25430013	Antonio Frois Lopes	10,00	10,00		
25430014	Agostinho Pena	229,00	229,00		
25430015	Joaquim Sezões Rodrigues	162,00	162,00		
25430016	Rui Sérgio Ferreira	180,00	180,00		
25430017	José M S Lopes	125,00	125,00		
25430018	Martinho G Cardoso	206,00	206,00		
25430019	Harry Coentro Martins	116,00	116,00		
25430020	João Alexandre Meira	8,00	8,00		
26	OUTROS DEVEDORES E CREDITORES	282.046,41	282.046,41		
261	Fornecedores de Imobilizado	14.520,00	14.520,00		
2611	Fornecedores de imobilizado c/c	14.520,00	14.520,00		
26112	Fornec. Imob. Imobiliz. Corpóreas	14.520,00	14.520,00		
261120001	ATKS, Lda	14.520,00	14.520,00		
262	Pessoal	20.861,58	20.861,58		
2622	Remunerações a pagar ao pessoal	20.861,58	20.861,58		
265	Entidades Devedoras P/ Sub. ou Subv	112.197,87	112.197,87		
2651	Instituto do Desporto de Portugal	112.117,87	112.117,87		
26511	Contratos Programas 2010	112.000,00	112.000,00		
265111	DPD - Desenvolvimento Prática	91.000,00	91.000,00		
265112	RH - Recursos Humanos	5.000,00	5.000,00		
265113	ET- Enquadramento Técnico	16.000,00	16.000,00		
26512	Programa de Modernização	117,87	117,87		
265121	Programa Modernização nº 279/2006	117,87	117,87		
2652	Inscrições	80,00	80,00		
26520001	Cursos/Seminários	80,00	80,00		
268	Devedores e credores diversos	134.466,96	134.466,96		
2681	Trabalhadores Independentes	45.477,10	45.477,10		
26810001	José João Tato Padeiro	2.765,00	2.765,00		
26810002	Paulo Jorge Guimarães Dias	245,32	245,32		
26810003	Sérgio Manuel Colaço Rocha	6.782,50	6.782,50		
26810004	Rui Miguel Dâmaso Pereira Almeida	5.410,00	5.410,00		
26810005	António José Frois Lopes	10.920,00	10.920,00		
26810006	António Manuel Almeida Fernandes	1.075,00	1.075,00		
26810007	Paulo Jorge Pereira Barbosa	300,00	300,00		
26810008	Carlos Oliveira Dias	2.022,80	2.022,80		
26810009	Rui Miguel Paulino Canejo Almeida	1.197,00	1.197,00		

Conta	Descrição	Débito	Crédito	Saldo Devedor	Saldo Credor
26810010	Vitorino Manuel Dias Ferreira	1.198,48	1.198,48		
26810011	Vasco Diogo	300,00	300,00		
26810012	Carlos Alberto Carvalho P. Carneiro	2.800,00	2.800,00		
26810013	Afonso Lopes Rodrigues	50,00	50,00		
26810014	Bruno Andrade	100,00	100,00		
26810015	António Vasques	30,00	30,00		
26810016	Jorge Ferreira	100,00	100,00		
26810017	José Andrade	50,00	50,00		
26810018	André Vlela	50,00	50,00		
26810019	Francisco Mateus	200,00	200,00		
26810020	Paulo Jorge Lopes da Costa	1.780,50	1.780,50		
26810022	Ivone Barbosa da Silva	1.000,00	1.000,00		
26810023	Mónia Alves Margarido	250,00	250,00		
26810024	Amadeu Solha Santos	294,00	294,00		
26810025	António Mota Correia	1.800,00	1.800,00		
26810026	João Leonardo	181,50	181,50		
26810027	Paulo Alexandre Oliveira Rocha	270,00	270,00		
26810028	Joaquim Brandão de Pinho	300,00	300,00		
26810029	Luís Maninha	470,00	470,00		
26810030	Victor Guerra	700,00	700,00		
26810031	António Luís Coimbra	270,00	270,00		
26810032	Altino Costa	320,00	320,00		
26810033	Manuel Rodrigues	270,00	270,00		
26810034	António Santos	1.975,00	1.975,00		
2682	Despesas por Conta	37.752,37	37.752,37		
26821	Despesas por Conta - Gerais	2.059,09	2.059,09		
268210001	José João Tato Padeiro	127,82	127,82		
268210003	Sérgio Manuel Colaço Rocha	436,01	436,01		
268210004	Rui Miguel Dâmaso Pereira Almeida	353,21	353,21		
268210005	António José Frois Lopes	982,34	982,34		
268210006	António Manuel Almeida Fernandes	3,10	3,10		
268210008	Carlos Oliveira Dias	79,53	79,53		
268210009	Rui Miguel Paúlino Canejo Almeida	2,08	2,08		
268210021	João Maria Câmara Manuel Cordovil	75,00	75,00		
26822	Despesas por Conta - Outros	2.899,23	2.899,23		
268220001	António José Vieira Bravo	197,39	197,39		
268220002	Maria Armanda Côdea Alves Plácido	22,09	22,09		
268220003	Luís Manuel de Carvalho Maninha	199,10	199,10		
268220004	Margarida Gonçalves Coimbra	280,00	280,00		
268220005	Luís Miguel Guerreiro Alves	225,00	225,00		
268220006	Luís Sousa Reis	611,20	611,20		
268220007	Rui Silva	236,19	236,19		
268220008	Altino da Conceição Costa	1,95	1,95		
268220009	António Pedro Peixoto	30,00	30,00		
268220010	Miguel Carranca Feio Babo	210,00	210,00		
268220011	Catarina Anjos Almeida Leite	304,20	304,20		
268220012	Ana Baptista	19,55	19,55		
268220013	Diogo Ferando	447,36	447,36		
268220014	Fernando António P. S. Castro	115,20	115,20		
26823	Outros	32.794,05	32.794,05		

Conta	Descrição	Débito	Crédito	Saldo Devedor	Saldo Credor
268230001	Carlos Alberto Mendes	35,00	35,00		
268230002	Antônio Manuel Almeida	75,00	75,00		
268230003	Antônio Manuel Sá	185,00	185,00		
268230008	Rui Teives Henriques	520,00	520,00		
268230009	Antonio Americo Pomare	55,00	55,00		
268230010	José Manuel Silva	1.731,00	1.731,00		
268230011	Luis Filipe Marinho	1.438,00	1.438,00		
268230012	Vitor Carlos Mira	100,00	100,00		
268230013	José Antônio Vargas	55,00	55,00		
268230014	Luis Miguel Rego	894,00	894,00		
268230015	Anabela Santos Oliveira	2.355,00	2.355,00		
268230016	Afonso Manuel Ferreira	30,00	30,00		
268230017	Fernando Manuel Gouveia	375,00	375,00		
268230018	Julio Fernandes Santos	325,55	325,55		
268230019	Bruno Miguel Pais	480,00	480,00		
268230020	Sara Cristina Monteiro	120,00	120,00		
268230021	Pedro Jorge Godinho	35,00	35,00		
268230022	Amélia Conceição Rodrigues	1.134,00	1.134,00		
268230023	Lidia Cristina Neves	756,00	756,00		
268230024	Carlos Manuel Ferreira	1.244,00	1.244,00		
268230025	Isabel Maria Fernandes	412,00	412,00		
268230026	Maria Gonçalves	157,00	157,00		
268230027	Johannes Winkel	375,00	375,00		
268230028	Alexandre Bento	120,00	120,00		
268230029	M Oliveira Martins	120,00	120,00		
26823003	Antônio Manuel Sá	12.167,50	12.167,50		
268230030	João Paulo Ferreira	157,00	157,00		
268230031	Ricardo Jorge Fonseca	220,00	220,00		
268230032	Silvana Cardoso	67,50	67,50		
268230033	João Carlos Andias	1.434,00	1.434,00		
268230034	João Silva Jorge	2.820,00	2.820,00		
268230035	José Manuel Nogueira	1.280,00	1.280,00		
268230036	José Manuel Cavadas	1.244,00	1.244,00		
268230037	Maria Alice Ribeiro	2.110,00	2.110,00		
268230038	Fernando Carapau	2.560,00	2.560,00		
268230039	Manuel Machado Oliveira	275,00	275,00		
26823004	Alvaro Matos Ferreira	3.617,00	3.617,00		
268230040	Albina Vieira	465,00	465,00		
268230041	José Bizarro Meireles	1.346,00	1.346,00		
268230042	Vanessa Amorim	30,00	30,00		
268230043	Cristina Aguiar	30,00	30,00		
268230044	Bruno Furtado Moniz	180,00	180,00		
268230045	José Claudio Vasques	280,00	280,00		
268230046	Custodia Maria	916,00	916,00		
268230047	Antonio Paulo Pedroso	35,00	35,00		
268230048	Cristina Silva	260,00	260,00		
268230049	José Augusto Vasques	75,00	75,00		
26823005	Eugénio Joaquim Pereira	3.328,00	3.328,00		
268230050	José Manuel Bray	3.078,00	3.078,00		
268230051	Harry Coentro Martins	175,00	175,00		

Conta	Descrição	Débito	Crédito	Saldo Devedor	Saldo Credor
268230052	Manuel Atalaia	35,00	35,00		
268230053	Miguel Babo	40,00	40,00		
26823006	Ana Paula Santos	370,00	370,00		
26823007	João Artur Santos	35,00	35,00		
26823009	Eugénio Joaquim Pereira	150,00	150,00		
2683	Outras Entidades	51.237,49	51.237,49		
26830001	Encontro de contas	32.204,00	32.204,00		
26830002	Saldos iniciais 2006	12.810,74	12.810,74		
26830003	Depositos não identificados	6.222,75	6.222,75		
27	ACRÉSCIMOS E DIFERIMENTOS	252.282,57	282.380,61		30.098,04
271	Acréscimos de proveitos	69.318,63	69.318,63		
2712	Recuperação de Forn Serv Ext	257,13	257,13		
27120001	Seguros de viaturas comerciais	257,13	257,13		
2714	Filiações/Inscrições	33.011,50	33.011,50		
27140001	Filiações - época 2006/2007	10.600,00	10.600,00		
27140002	Filiações - época 2007/2008	8.676,00	8.676,00		
27140003	Filiações - época 2008/2009	11.862,50	11.862,50		
27140004	Inscrições em competições nacionais	894,00	894,00		
27140005	Inscrições em formação	979,00	979,00		
2719	Outros acréscimos de proveitos	36.050,00	36.050,00		
27190001	Indemnizações por sinistros	36.050,00	36.050,00		
272	Custos diferidos	9.027,25	9.027,25		
2721	SEGUROS	1.210,61	1.210,61		
27210001	Acidentes de trabalho	224,27	224,27		
27210002	Multiriscos	88,95	88,95		
27210003	Desportivo	897,39	897,39		
2729	Outros despesas com custos diferidos	7.816,64	7.816,64		
27294	Out. custos dif.- Operações Isentas	7.816,64	7.816,64		
272940001	Dominios	60,00	60,00		
272940002	Material de xadrez para apoio	7.756,64	7.756,64		
273	Acréscimos de custos	150.194,09	153.842,82		3.648,73
2732	Remunerações a liquidar	3.636,76	7.285,49		3.648,73
27321	Vencimentos	3.015,54	6.031,02		3.015,48
273212	Restante Pessoal	3.015,54	6.031,02		3.015,48
27322	Encargos	621,22	1.254,47		633,25
273222	Restante Pessoal	621,22	1.254,47		633,25
2733	Juros a liquidar	273,78	273,78		
2739	Outros acréscimos de custos	146.283,55	146.283,55		
27393	Out. Ac. Custos C/IVA não Dedutível	146.283,55	146.283,55		
273930001	Electricidade	4,46	4,46		
273930002	Água	13,69	13,69		
273930003	Telefone e Fax	12,63	12,63		
273930004	Telemovel	192,64	192,64		
273930005	Revisor Oficial de Contas	1.800,00	1.800,00		
273930006	ET- Enquadramento Técnico	300,00	300,00		
273930007	Formação	1.707,03	1.707,03		
273930008	Condomínio	2.042,40	2.042,40		
273930009	Subcontratos com RPX	1.500,00	1.500,00		
273930010	Projecto Inovador	5.852,50	5.852,50		
273930011	Quotizações de Filiações	2.942,00	2.942,00		

Conta	Descrição	Débito	Crédito	Saldo Devedor	Saldo Credor
273930012	Torneios Internacionais	18.311,20	18.311,20		
273930013	Subsídios a Grup e Clubes	25.295,00	25.295,00		
273930014	Filiações	34.061,00	34.061,00		
273930015	Competições nacionais	52.249,00	52.249,00		
274	Proveitos diferidos	23.742,60	50.191,91		26.449,31
2745	Subsídios para investimentos	20.207,60	20.207,60		
27450001	Contrato Programa	1.538,65	1.538,65		
27450002	Contrato Programa nº 279/2006	18.668,95	18.668,95		
2749	Outros proveitos diferidos	3.535,00	29.984,31		26.449,31
27490001	Revista RPX	3.535,00	3.535,00		
27490002	Outros Proveitos		26.449,31		26.449,31
4	IMOBILIZAÇÕES	297.335,28	242.647,84	54.687,44	
42	IMOBILIZAÇÕES CORPÓREAS	249.434,87		249.434,87	
421	Terrenos e recursos naturais	24.939,89		24.939,89	
4214	Fora do campo de imposto	24.939,89		24.939,89	
422	Edifícios e outras construções	80.322,92		80.322,92	
4224	Fora do campo de imposto	80.322,92		80.322,92	
423	Equipamento Básico	864,52		864,52	
4231	Mercado Nacional	864,52		864,52	
42314	Fora do campo de imposto	864,52		864,52	
426	Equipamento administrativo	98.123,80		98.123,80	
4266	Fora do campo do imposto	98.123,80		98.123,80	
428	Equipamento para desporto	44.146,24		44.146,24	
42899	Fora do campo de imposto	44.146,24		44.146,24	
429	Outras imobilizações corpóreas	1.037,50		1.037,50	
4296	Fora do campo de imposto	1.037,50		1.037,50	
43	IMOBILIZAÇÕES INCORPÓREAS	47.891,15		47.891,15	
432	Desp. de investigação e desenvolvim	46.295,00		46.295,00	
4324	Fora do campo de imposto	46.295,00		46.295,00	
433	Propriedade industrial e outr. dir.	1.596,15		1.596,15	
4334	Fora do campo de imposto	1.596,15		1.596,15	
48	AMORTIZAÇÕES ACUMULADAS	9,26	242.647,84		242.638,58
482	De imobilizações corpóreas	9,26	194.756,69		194.747,43
4822	Edifícios e outras construções	1,04	56.227,09		56.226,05
4823	Equipamento básico		530,06		530,06
4826	Equipamento administrativo	7,48	97.453,15		97.445,67
4828	Equipamento para desporto	0,74	39.508,89		39.508,15
4829	Outras imobilizações corpóreas		1.037,50		1.037,50
483	De imobilizações incorpóreas		47.891,15		47.891,15
4832	Desp. de invest. e desenvolvimento		46.295,00		46.295,00
4833	Propr. industrial e outros direitos		1.596,15		1.596,15
5	CAPITAL, RESERVAS E RESULTADOS	196.553,89	185.647,04	10.906,85	
51	Fundo Social		34.965,07		34.965,07
511	Fundo Social		34.965,07		34.965,07
59	RESULTADOS TRANSITADOS	196.553,89	150.681,97	45.871,92	
591	Resultados Transitados	196.553,89	150.681,97	45.871,92	
5911	Resultados Transitados - Outros	42.217,14	70.747,70		28.530,56
5912	Resultados Transitados - Por Exercício	154.336,75	79.934,27	74.402,48	
59120001	Exercício de 2003		14.494,93		14.494,93
59120002	Exercício de 2004		17.437,90		17.437,90

Conta	Descrição	Débito	Crédito	Saldo Devedor	Saldo Credor
59120003	Exercício de 2005	31.129,45		31.129,45	
59120004	Exercício de 2006	47.529,24		47.529,24	
59120005	Exercício de 2007	20.649,36		20.649,36	
59120006	Exercício de 2008	55.028,70		55.028,70	
59120007	Exercício de 2009		48.001,44		48.001,44
6	CUSTOS E PERDAS	331.224,50	331.224,50		
62	FORNECIMENTOS E SERVIÇOS	196.816,60	196.816,60		
622	Fornecimentos e serviços	196.816,60	196.816,60		
62211	ELECTRICIDADE E GÁS	578,48	578,48		
622112	Electric. e Gas c/ IVA não Dedutív.	578,48	578,48		
6221121	Electricidade	578,48	578,48		
62213	ÁGUA	260,77	260,77		
622132	Água com IVA não Dedutível	260,77	260,77		
62215	FERRAM. E UTENSILIOS DESG.RÁPIDO	647,06	647,06		
622151	Aquisições em Território Nacional	647,06	647,06		
6221512	Com IVA não Dedutível	647,06	647,06		
62217	MATERIAL DE ESCRITÓRIO	2.164,04	2.164,04		
622171	Aquisições em Território Nacional	2.164,04	2.164,04		
6221712	Com IVA não Dedutível	2.164,04	2.164,04		
62219	RENDAS E ALUGUERES	450,00	450,00		
622191	Com IVA Dedutível - Taxa Normal	450,00	450,00		
6221911	Instalações e Equipamentos P/Activ	450,00	450,00		
62222	COMUNICAÇÃO	3.738,11	3.738,11		
622222	Com IVA não dedutível	3.738,11	3.738,11		
6222221	Telefone e Fax	3.388,34	3.388,34		
6222222	Correios	349,77	349,77		
62223	SEGUROS	2.908,25	2.908,25		
622233	Seguro - Imobilizado	335,96	335,96		
6222331	Crédito do Edifício	190,21	190,21		
6222332	Multiriscos	145,75	145,75		
622234	Seguro Desportivo	1.632,75	1.632,75		
622235	Seguros Viagens	939,54	939,54		
62227	DESLOCAÇÕES E ESTADAS	140.744,03	140.744,03		
6222712	Com IVA Não dedutível	140.744,03	140.744,03		
62227121	Desl. e Estadas Nacionais	140.168,75	140.168,75		
622271211	Deslocações e estadas nacionais	140.168,75	140.168,75		
6222712112	Alojamentos	114.888,82	114.888,82		
6222712113	Passagens Aéreas	23.797,50	23.797,50		
6222712114	Taxis	166,90	166,90		
6222712115	Refeições	488,94	488,94		
6222712116	Outros	826,59	826,59		
62227122	Desl. e Estadas Nao Nacionais	575,28	575,28		
622271221	Campeonato Europeu	575,28	575,28		
62229	HONORÁRIOS	26.955,00	26.955,00		
622291	Devidos a Res. Território Nacional	26.955,00	26.955,00		
6222910001	Serviços de Limpeza	800,00	800,00		
6222910002	Serviços ROC	3.300,00	3.300,00		
6222910003	DPD - Programa Inovador	150,00	150,00		
6222910004	Serviços de Xadrez	22.705,00	22.705,00		
62231	CONTENCIOSO E NOTARIADO	91,49	91,49		

Conta	Descrição	Débito	Crédito	Saldo Devedor	Saldo Credor
622311	Aquisições Território Nacional	91,49	91,49		
6223113	Isentas	91,49	91,49		
62232	CONSERVAÇÃO E REPARAÇÃO	3.398,48	3.398,48		
622321	Aquisições no Território Nacional	3.398,48	3.398,48		
6223212	Com IVA não Dedutível	3.398,48	3.398,48		
62232121	Edifícios	3.398,48	3.398,48		
62236	TRABALHOS ESPECIALIZADOS	5.221,78	5.221,78		
622361	Aquisições em Território Nacional	5.221,78	5.221,78		
6223612	Com IVA não Dedutível	4.971,78	4.971,78		
62236121	Serviços de Contabilidade	3.620,00	3.620,00		
62236122	Serviço de Cópias - Canon	195,30	195,30		
62236123	Serviço de Formação	150,00	150,00		
62236124	Programa Inovador	900,00	900,00		
62236125	Internet	106,48	106,48		
6223614	Operações Isentas	250,00	250,00		
62236141	Revista RPX	250,00	250,00		
62298	OUTROS FORNEC. E SERVIÇOS	9.659,11	9.659,11		
622981	Aquisições em Território Nacional	9.659,11	9.659,11		
6229813	Outras (Rei/Repr)	2.461,00	2.461,00		
62298131	Condomínio	2.461,00	2.461,00		
6229814	Com IVA não dedutível	7.198,11	7.198,11		
62298141	Portes	29,34	29,34		
62298142	Prémios	6.910,67	6.910,67		
62298143	Outros	258,10	258,10		
63	IMPOSTOS	7.028,91	7.028,91		
631	Impostos indirectos	7.028,91	7.028,91		
6312	Imposto sobre o valor acrescentado	1.555,02	1.555,02		
6313	Imposto do selo	146,93	146,93		
631304	Cheques	22,53	22,53		
631327	Encargos Financeiros	124,40	124,40		
6317	Taxas	9,16	9,16		
6318	Outros impostos indirectos	5.317,80	5.317,80		
63181	Imposto Automóvel	5.317,80	5.317,80		
64	CUSTOS COM O PESSOAL	33.575,77	33.575,77		
642	Remunerações do Pessoal	27.235,26	27.235,26		
642001	Vencimentos	18.092,88	18.092,88		
642003	Subsídio de Natal	1.507,74	1.507,74		
642004	Subsídio de Férias	1.507,74	1.507,74		
642005	Subsídio de Refeição	2.961,42	2.961,42		
642006	Ajudas de Custo	150,00	150,00		
642012	Outras Remunerações	3.015,48	3.015,48		
645	Encargos sobre Remunerações	5.098,10	5.098,10		
6451	Segurança Social	5.098,10	5.098,10		
64512	S. Social - Pessoal	5.098,10	5.098,10		
646	Seg. accident. trabalho doenças prof	277,91	277,91		
647	Custos de acção social	964,50	964,50		
64712	Com IVA não Dedutível	964,50	964,50		
65	OUTROS CUSTOS E PERDAS	62.910,62	62.910,62		
651	Apoios Monetários Concedidos	12.830,00	12.830,00		
6511	Associações de Xadrez	12.830,00	12.830,00		

Conta	Descrição	Débito	Crédito	Saldo Devedor	Saldo Credor
65111	Taxas de Filiação	5.122,50	5.122,50		
651110003	Associação Xadrez Braga	5.122,50	5.122,50		
65112	Prática Desportiva - Contrato Programa	7.707,50	7.707,50		
651120003	Associação Xadrez Braga	3.570,00	3.570,00		
651120012	Associação Xadrez Setubal	4.137,50	4.137,50		
652	Quotizações	19.959,99	19.959,99		
6521	Confederação Desporto de Portugal	300,00	300,00		
6522	Outros	19.659,99	19.659,99		
653	Taxas/Inscrições Campeonatos	30.120,63	30.120,63		
6530001	Campeonato Europeu	93,00	93,00		
6530002	Campeonato Europeu - Séniores 2010	65,00	65,00		
6530003	Taxas FIDE	8.492,63	8.492,63		
6530006	Campeonato União Europeia - Mureck	12.120,00	12.120,00		
6530007	Olimpiadas 2010	1.540,00	1.540,00		
6530008	Campeonatos - Grécia 2010	6.780,00	6.780,00		
6530009	Olimpiadas S_16	750,00	750,00		
6530010	Campeonato Mundial Veteranos 2010	280,00	280,00		
66	AMORTIZAÇÕES E AJUSTAMENTOS	22.597,89	22.597,89		
662	Amortizações de Imobilizações Corpóreas	14.531,21	14.531,21		
6622	Edifícios e outras construções	4.016,15	4.016,15		
6623	Equipamento básico	20,49	20,49		
6626	Equipamento administrativo	5.401,02	5.401,02		
6628	Outras imobilizações corpóreas	5.093,55	5.093,55		
663	Amortizações de Imobilizações	8.066,68	8.066,68		
6632	Desp. de investigação e desenvolv.	8.066,68	8.066,68		
68	CUSTOS E PERDAS FINANCEIROS	3.366,27	3.366,27		
681	Juros suportados	3.014,12	3.014,12		
6811	Empréstimos bancários	3.014,12	3.014,12		
688	Outros custos e perdas financeiras	352,15	352,15		
6881	Serviços bancários	352,15	352,15		
68810	Despesas de Gestão	352,15	352,15		
688101	Comissões de Transferência	138,29	138,29		
688102	Despesas de Gestão	82,21	82,21		
688103	Requisição cheques	79,65	79,65		
688104	Outros Serviços	52,00	52,00		
69	CUSTOS E PERDAS	4.928,44	4.928,44		
697	Correcções rel. exercícios anterio.	4.928,44	4.928,44		
6971	Correcções relat. exerc. anteriores	4.928,44	4.928,44		
7	PROVEITOS E GANHOS	372.576,95	372.576,95		
72	PROVEITOS ASSOCIATIVOS	125.655,07	125.655,07		
720001	Estágio de Jovens	42,00	42,00		
720002	Revista de Xadrez	45,00	45,00		
720003	Manuais	20,00	20,00		
720004	Taxa de inscrição	30.992,75	30.992,75		
720005	Cedência de material	66,60	66,60		
720006	Filiações 2009/2010	6.813,00	6.813,00		
720007	Particip. Campeonatos/Alojamentos	61.473,00	61.473,00		
720008	Outros	1.541,72	1.541,72		
720009	Torneio de Mestres	150,00	150,00		
720010	Taxas de Filiação	14.624,50	14.624,50		

Conta	Descrição	Débito	Crédito	Saldo Devedor	Saldo Credor
720011	Inscrição em provas	8.905,50	8.905,50		
720012	Organização de provas	981,00	981,00		
73	PROVEITOS SUPLEMENTARES	5.057,50	5.057,50		
731	Patrocínios/Donativos	5.057,50	5.057,50		
7312	Particulares	57,50	57,50		
7313	Empresas Publicas (Câmaras...)	5.000,00	5.000,00		
74	SUBSIDIOS À EXPLORAÇÃO	112.000,00	112.000,00		
741	Estado e outros entes públicos	112.000,00	112.000,00		
7411	Instituto do Desporto de Portugal	112.000,00	112.000,00		
74111	Contrato Programa	112.000,00	112.000,00		
7411101	Organização e Gestão da Federação	46.300,00	46.300,00		
7411102	Desenvolvimento Prática Desportiva	22.700,00	22.700,00		
7411103	DPD Juvenil	4.000,00	4.000,00		
7411104	Seleções Nacionais	18.000,00	18.000,00		
7411105	Enquadramento Técnico	16.000,00	16.000,00		
7411106	Formação Recursos Humanos	5.000,00	5.000,00		
78	PROVEITOS E GANHOS FINANCEIROS	7,04	7,04		
781	Juros obtidos	7,04	7,04		
7811	Depósitos bancários	7,04	7,04		
79	PROVEITOS E GANHOS	129.857,34	129.857,34		
797	Correcções relat. exercícios anter.	129.857,34	129.857,34		
8	RESULTADOS	404.239,89	416.897,64		12.657,75
81	RESULTADOS OPERACIONAIS	106.948,42	106.948,42		
82	RESULTADOS FINANCEIROS	3.359,23	3.359,23		
83	RESULTADOS CORRENTES	110.307,65	110.307,65		
84	RESULTADOS EXTRAORDINÁRIOS	122.965,40	122.965,40		
85	RESULTADOS ANTES DOS IMPOSTOS	12.657,75	12.657,75		
88	RESULTADO LIQUIDO DO EXERCICIO	48.001,44	60.659,19		12.657,75
	TOTAL das contas de movimento	2.874.567,61	2.861.909,86	12.657,75	

10. Balancete da contabilidade analítica

Federação Portuguesa de Xadrez

Federação Portuguesa de Xadrez - Balancete acumulado em Dezembro de 2010 em Euros

Conta	Descrição	Débito	Crédito	Saldo Devedor	Saldo Credor
9	Instituto do Desporto de Portugal	370.529,35	370.529,35		
91	Desenvolvimento Prática Desportiva	233.329,67	91.000,00	142.329,67	
911	Organização e Gestão da Federação	54.964,53	46.300,00	8.664,53	
91162	Fornecimentos e Serviços	22.733,17		22.733,17	
9116211	Electricidade	578,48		578,48	
9116213	Água	260,77		260,77	
9116215	Ferramentas e Utensílios	102,93		102,93	
9116217	Material de Escritório	2.688,66		2.688,66	
9116221	Despesas de Representação	346,91		346,91	
9116222	Comunicação	3.566,27		3.566,27	
9116223	Seguros	762,81		762,81	
9116227	Deslocações e Estadas	412,25		412,25	
9116229	Honorários	4.760,00		4.760,00	
9116232	Conservação e Reparação	3.115,98		3.115,98	
9116234	Limpeza e Higiene	36,85		36,85	
9116236	Trabalhos Especializados	3.501,49		3.501,49	
9116298	Outros Fornecimentos	2.599,77		2.599,77	
91162981	Condomínio	2.461,00		2.461,00	
91162982	Sinistros	41,87		41,87	
91162983	Outros	96,90		96,90	
91163	Impostos	138,20		138,20	
9116313	Imposto de Selo	129,04		129,04	
9116317	Taxas	9,16		9,16	
91164	Custos com pessoal	29.208,19		29.208,19	
9116421	Remunerações	24.069,78		24.069,78	
9116451	Encargos Sociais	3.896,00		3.896,00	
9116461	Seguro de acidentes de trabalho	277,91		277,91	
9116471	Custos acção social	964,50		964,50	
91168	Custos Financeiros	2.884,97		2.884,97	
9116811	Juros Bancários	2.502,76		2.502,76	
9116881	Despesas Bancários	382,21		382,21	
9119	Comparticipação IDP		46.300,00		46.300,00
912	Desenv. da Actividade Desportiva	141.727,13	22.700,00	119.027,13	
9121	Org. de Quadros Comp. Nacionais	97.885,26		97.885,26	
9122	Apoios a Associações e Clubes	2.230,50		2.230,50	
9123	Apoios Desloc. Clubes ao Estrangeiro	1.032,50		1.032,50	
9124	Outras despesas e aquisições de apoio ao	40.578,87		40.578,87	
9129	Comparticipação IDP		22.700,00		22.700,00
913	Projecto Inovador	4.497,97	4.000,00	497,97	
9131	DPD Juvenil	4.497,97		4.497,97	
9139	Comparticipação IDP		4.000,00		4.000,00
914	Seleções Nacionais	32.140,04	18.000,00	14.140,04	
9141	Deslocações aéreas	19.005,00		19.005,00	

Conta	Descrição	Débito	Crédito	Saldo Devedor	Saldo Credor
9142	Outras Deslocações	167,50		167,50	
9143	Inscrições	10.053,00		10.053,00	
9144	Seguros	939,54		939,54	
9145	Outros encargos	1.975,00		1.975,00	
9149	Comparticipação IDP		18.000,00		18.000,00
92	Enquadramento Técnico	19.143,00	16.000,00	3.143,00	
921	Técnicos de Apoio	19.143,00		19.143,00	
929	Comparticipação IDP		16.000,00		16.000,00
93	Formação Recursos Humanos	6.056,68	5.000,00	1.056,68	
931	Formação Inicial de Treinadores	5.878,98		5.878,98	
932	Plano Nacional Treinadores	27,70		27,70	
937	Outras acções de formação de agentes	150,00		150,00	
939	Comparticipação IDP		5.000,00		5.000,00
99	Compensação	112.000,00	258.529,35		146.529,35
	TOTAL das contas de movimento	370.529,35	370.529,35		